

# SORGO PASTEJO

## **NUGRASS 800 BMR**

A SOLUÇÃO PARA O VAZIO FORRAGEIRO DE OUTONO



★ ★ ★  
**LANÇAMENTO**  
★ ★ ★

 **nuseed**<sup>®</sup>

## CARACTERÍSTICAS

- Sorgo BMR – Menos lignina;
- Não é sensível ao fotoperíodo;
- Exigente em manejo, pela elevada qualidade os animais consomem o talo até o chão;
- Elevada proporção de folhas;
- Altíssima qualidade – maior digestibilidade da energia e proteína;
- Digestibilidade da MO média = 70%;
- Proteína bruta média do ciclo > 18%.



## INFORMAÇÕES TÉCNICAS

**Época de implantação:** Dezembro a fevereiro

**Densidade de semeadura:** 15 kg/ha (50 sementes/m<sup>2</sup>)

**Densidade de semeadura a lanço:** 22 kg/ha

**Altura de entrada para pastejo:** 0,6 m

**Altura de entrada para corte:** 1 a 1,8 m

**Altura de saída dos animais/corte mínimo:** 0,20 m

## ENSAIOS DE PRODUTIVIDADE DE FOLHAS DE FORRAGEIRAS ANUAIS DE VERÃO - IMPLANTAÇÃO 05/02/2019

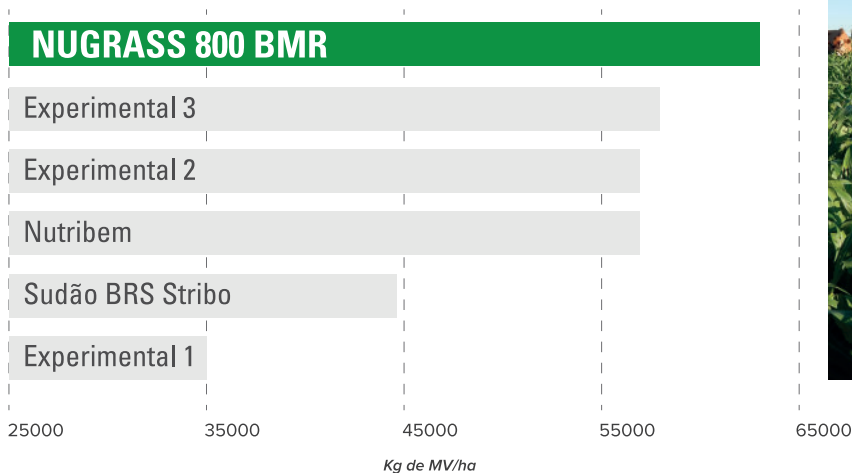

Fonte: São Miguel do Oeste, SC.

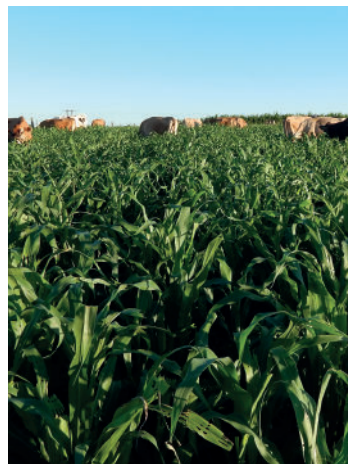

Para mais informações acesse [nuseed.com/br](https://nuseed.com/br)

# NUGRASS 800 BMR

